

PORTARIA/BANHEIRO - PLANTA
EXISTENTE - DEMOLIÇÃO E RETIRADA
ESC:1/100

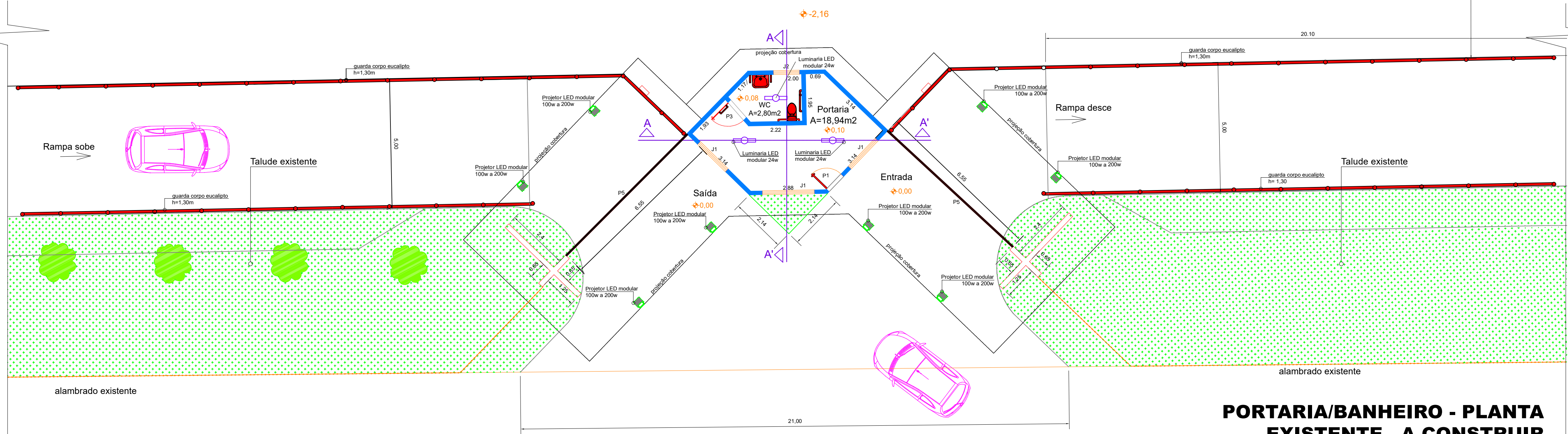

PORTARIA/BANHEIRO - PLANTA
EXISTENTE - A CONSTRUIR
ESC:1/100

LEGENDA ESQUADRIAS			
CÓDIGO	MEDIDAS	TIPO	MATERIAL
P1	0,80X2,10	Abriu	madeira
P2	0,70X2,10	Abriu	madeira
P3	0,90X2,10	Abriu	madeira
P4	6,55X1,80	Abriu	metal
P5	6,55X2,47	Dois folhas	metal
J1	1,50X2,00/0,90	Correr	Vidro temp. 8mm
J2	1,00X0,60/1,80	Basculante	Vidro temp. 8mm

PROJETO PARA: OBJETO: "INTERVENÇÕES E MELHORIAS NO PARQUE AQUÁTICO PREF. PREF. BENEDITO BENÍCIO - 2ª ETAPA"		FOLHA 10
PORTARIA - PLANTA TÉCNICA DEMOLIÇÕES E RETIRADAS - CORBERTURA		NOVEMBRO DE 2023

PROPRIETARIO	PREFEITURA MUNICIPAL DE PARAGUAÇU PAULISTA
ENDEREÇO DA OBRA	ESTRADA MUNICIPAL PGP 010 - KIUJIRO MARUBAYASHI S/N (ANTIGA ESTRADA PARAGUAÇU-LUTECIA) PARAGUAÇU PAULISTA - SP
COORDENADAS GEOGRÁFICAS : 22°23'45.00"S / 50°33'20.07"W	

LOCALIZAÇÃO

DECLARO QUE A APROVAÇÃO DO PROJETO NÃO IMPLICANO RECONHECIMENTO POR PARTE DA PREFEITURA DO DIREITO DE PROPRIEDADE DO TERRENO.

Antônio Takashi Sassada
Prefeito Municipal

Arq. Renato Alves Botelho
CAU - A68216-0
AUTOR PROJ. ARQUITETÔNICO/ORGANISMO
RESPONSÁVEL TÉCNICO DIREÇÃO DE OBRA
FISCALIZAÇÃO E MEDIÇÃO/ORGANISMO

ALVARÁ Nº _____ EXPEDIDO EM _____	RRTs PROJETO ARQUITETÔNICO RRT: Nº 13698158 FISCALIZAÇÃO E DREÇÃO DE OBRA: RRT: Nº 13698325 MENSURAÇÃO: RRT: Nº 13698279
--------------------------------------	---

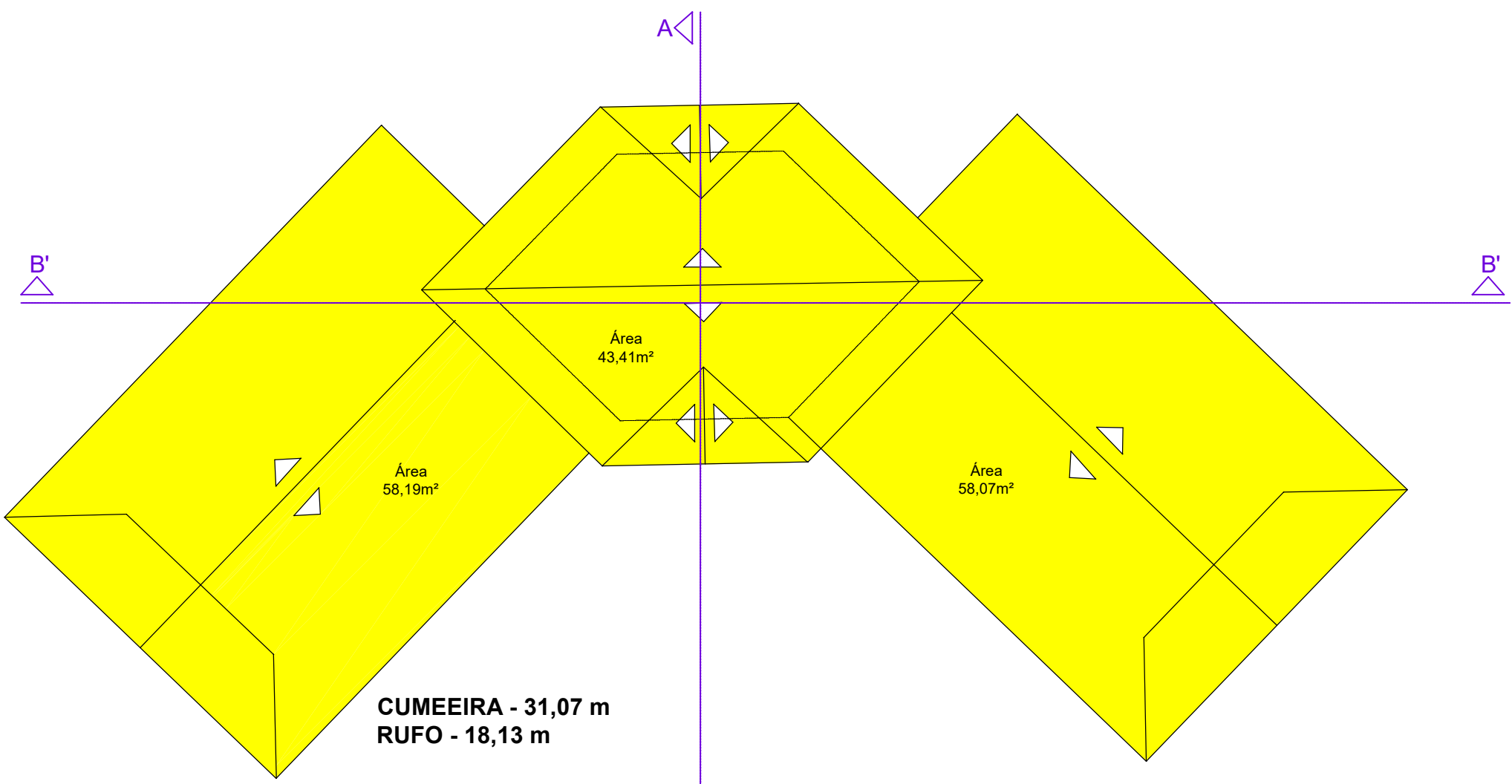

COBERTURA A RETIRAR
ESC:1/100

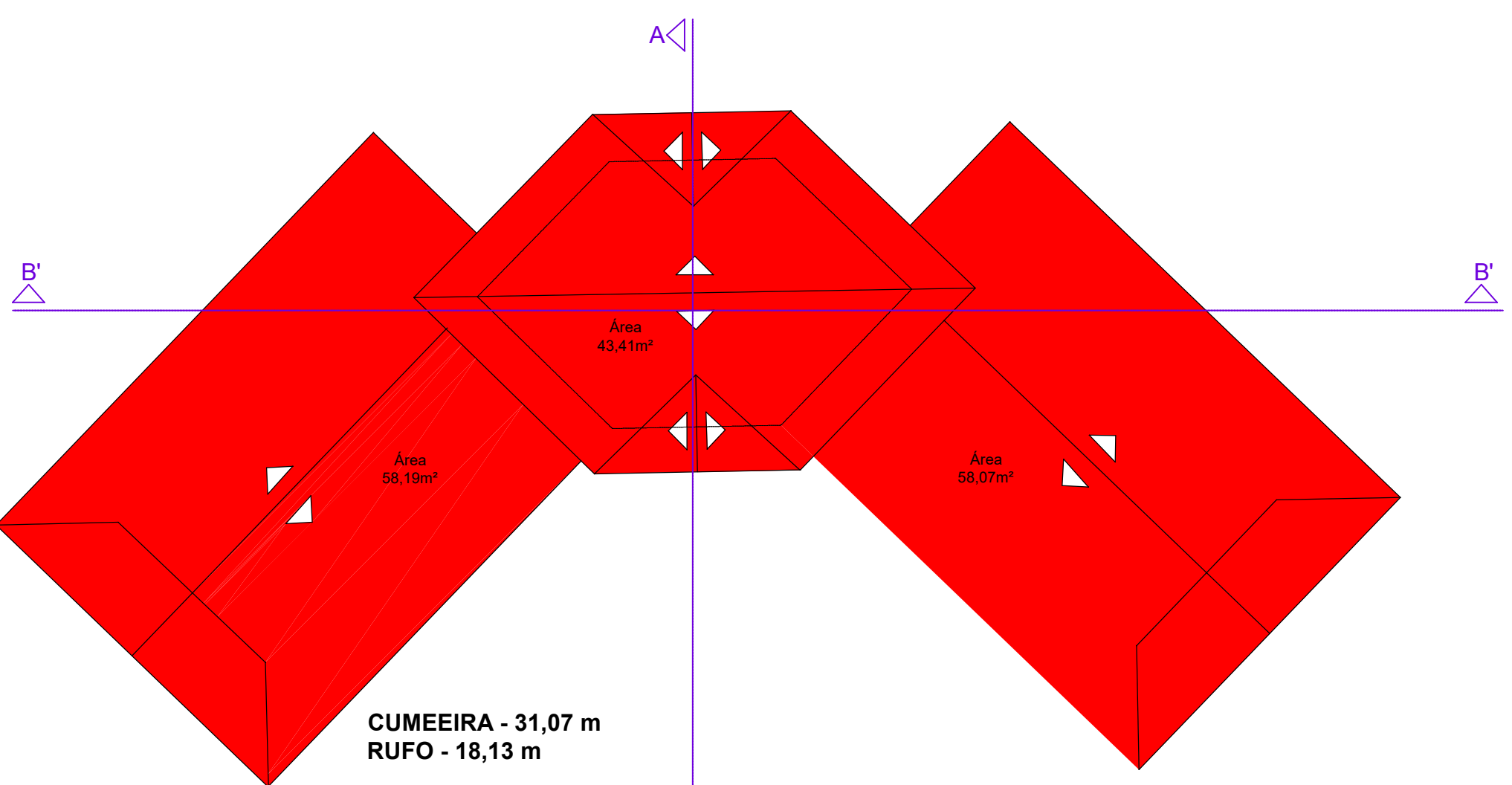

COBERTURA A CONSTRUIR
ESC:1/100